Parque Barigui – Curitiba (PR)

O Barigui é um dos maiores e o mais freqüentado parque de Curitiba. Sábados, domingos e feriados o parque é um dos principais pontos de encontro da cidade e, durante a semana, é muito comum as caminhadas em volta do lago. São muitas as opções de entretenimento e lazer no Barigui.

O Parque possui equipamentos de ginástica, sede campestre, churrasqueiras, restaurante, canchas poliesportivas, quiosques, Museu do Automóvel, Estação Maria Fumaça, parque de exposições, parque de diversão, pista de bicicross e aeromodelismo, e também abriga a sede da Secretaria Municipal do Meio Ambiente.

Muita área verde, com mata nativa . Esse ambiente propicia o desenvolvimento de uma fauna rica.

O programa que essa área apresenta, tem grande relação com minha proposta, pois além de apresentar espaços para o recreação e bem estar das pessoas, tem grande preocupação com a área verde e aspectos naturais.

Parque Inhotim – Belo Horizonte (MG)

Instituto Cultural Inhotim - CIC é a sede de um dos mais importantes acervos de arte contemporânea do Brasil. Está lozalizado no distrito de Inhotim, em Brumadinho.

Inhotim é um espaço para a criação, fruição e formação cultural, criado em um contexto único de integração entre arte e natureza. Além do caráter cultural, Inhotim se destaca por sua atuação nas áreas ambiental e social, desenvolvendo diversos programas de conscientização e inclusão social.

O local está implantado mantendo uma área de preservação. Foram construídos novos equipamentos no entorno dessa área.

É possível implantar equipamentos e edificações em meio há uma área de preservação, sem agredir o meio ambiente. Com equipamentos distribuídos ao longo da área, e interligados por caminhos que geram contemplação da área e tranqüilidade aos visitantes.

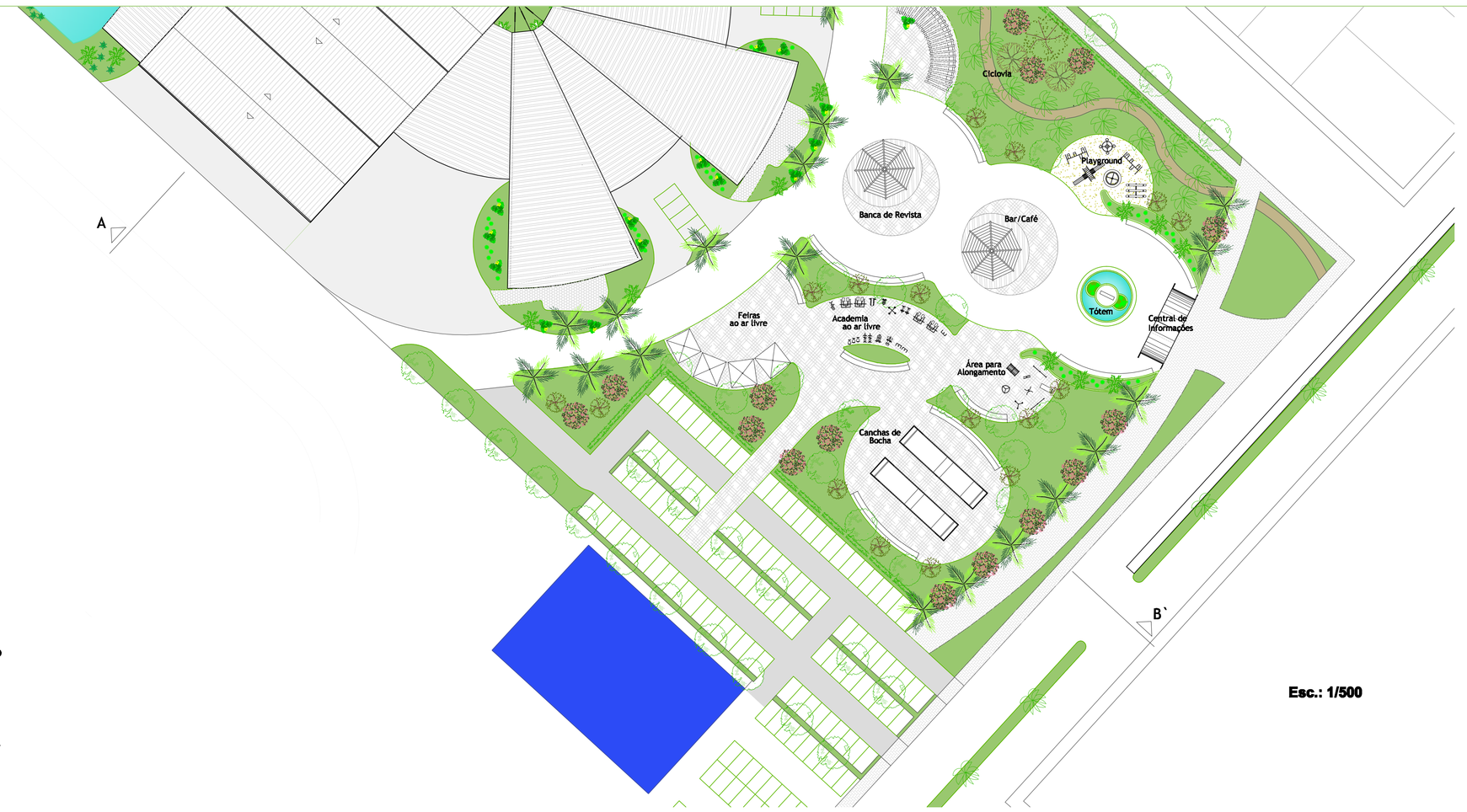

Esc.: 1/500

Cortes Gerais

Corte AA`

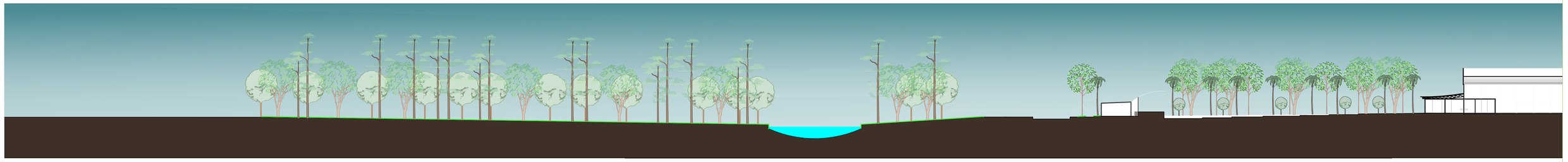

Corte BB`